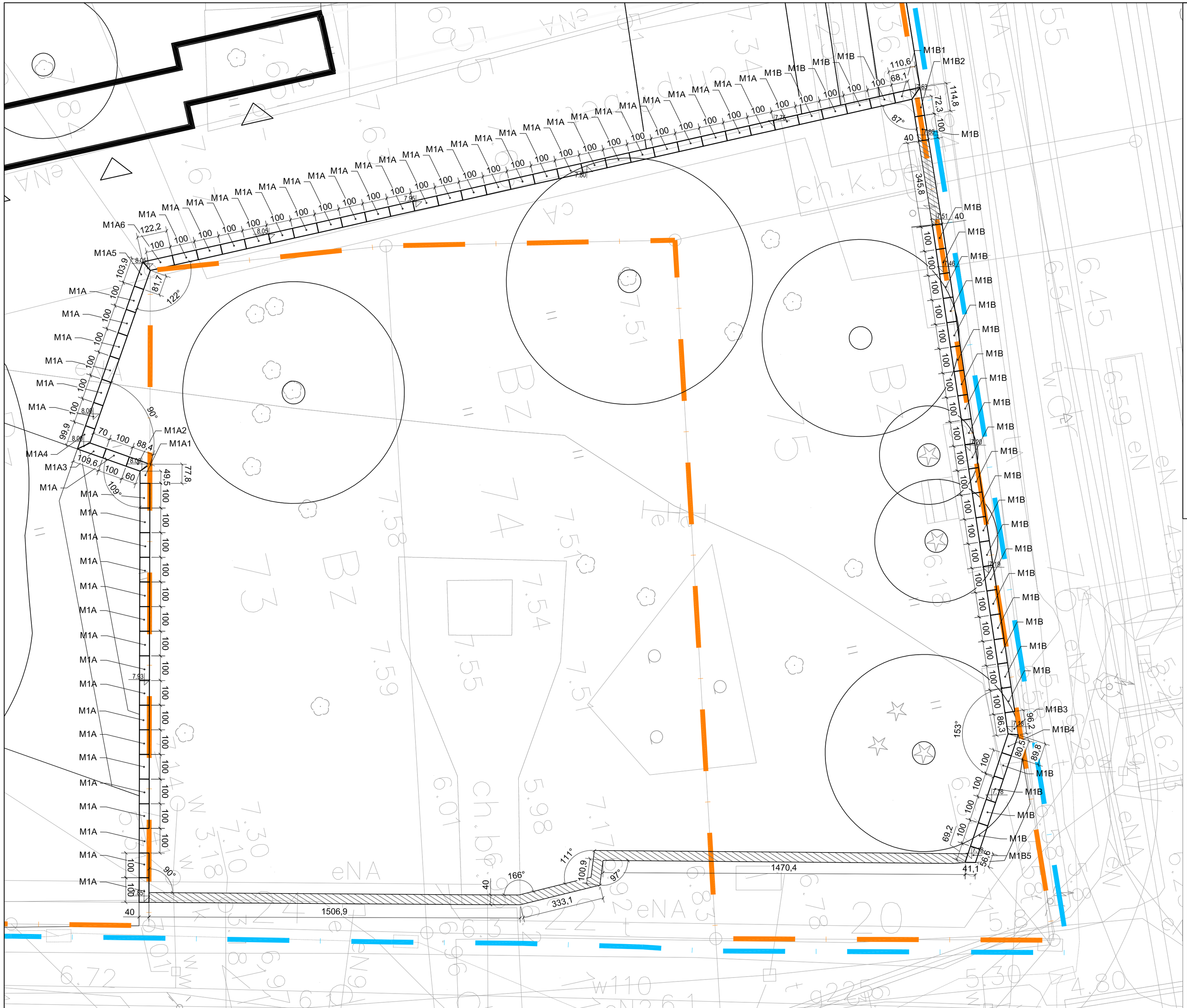

GENERALNY PROJEKTANT

PLENERIA Sp. z o.o. Sp. k.
03-977 Warszawa, ul. Arabska 7
Tel: + 48 22 617 66 28
Fax: + 48 22 617 66 14

TEMAT PROJEKTU

PROJEKT NASADZEŃ ROŚLINNYCH
DLA SKWERU Z POMNIKIEM STEFANA ŻEROMSKIEGO
ZLOKALIZOWANEGO W GDYNI

NR. UMOWY

KB/673/SMO/81/W/2011

INWESTOR

GMINA MIASTA GDYNIA
al. Zwycięstwa 291A, 81-525 Gdynia

AUTOR — NR. UPRAWNIEŃ — PODPIS

arch. kraj. DARIUSZ MALINOWSKI
mgr. inż. JAKUB STANOWSKI
arch. kraj. DOROTA RUDAWA

ZESPÓŁ PROJEKTOWY — PODPIS

arch. kraj. PATRYCJA JANUS
arch. kraj. MAŁGORZATA SOBÓTKA

SPRAWDZAJĄCY

arch. kraj. PATRYK ZARĘBA

BRANŻA

ARCHITEKTURA KRAJOBRAZU

FAZA

PROJEKT BUDOWLANO - WYKONAWCZY

TEMAT RYSUNKU

Projekt małej architektury - rzut muru

NUMER RYSUNKU

NAZWA	SYGNATURA	FAZA	TOM	NUMER	REWIZJA
ZER	1028	B-W	IV	M102	00

DATA	PLIK	SKALA
29.12.2011	ZER_1028_B-W_M101_102.dwg	1:100

Przejmując niniejszy rysunek firma wykonawcza akceptuje przedstawione na nim rozwiązania. Wymiary naniesione ręcznie mają pierwszeństwo nad drukowanymi. Wykonawca zobowiązuje się do sprawdzenia na własną odpowiedzialność wszystkich wymiarów i wytycznych dotyczących swojego zlecenia przed przystąpieniem do robót. O rozbieżnościach z narysowanymi lub pisemnie uzgodnionymi wytycznymi należy niezwłocznie powiadomić architekta lub kierownictwo budowy. Przed przystąpieniem do robót należy przedłożyć projektantowi do zatwierdzenia aktualne rysunki warsztatowe. Niniejszy rysunek oraz jego zawartość stanowi własność intelektualną pracowni Pleneria. Projekt jest chroniony prawem autorskim zgodnie z ustawą z dnia 04.02.1994 "O prawie autorskim i prawach pokrewnych". Każdorazowe użycie, upublicznienie, powielanie lub przekazywanie stronom trzecim wymaga pisemnej zgody pracowni Pleneria.